QCY SP7

Taşınabilir Hoparlör

Kullanmadan önce, daha iyi bir kullanım deneyimi sağlamak için lütfen QCY APP'yi indirin.

Genel Bakış

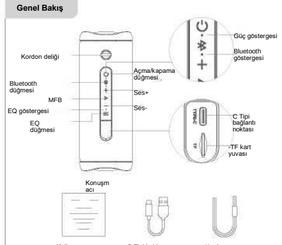

Yukarıdaki resimler sadece referans içindir, lütfen nesneleri standart olarak yapın.

Fonksiyonlar

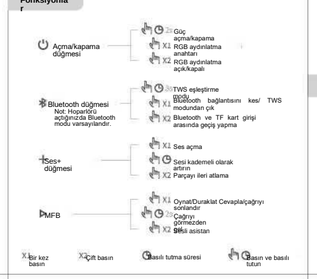

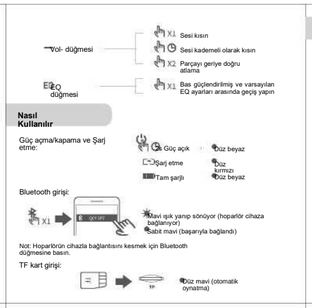

Nasıl Kullanılır

Güç açma/kapama ve Şarj etme:

TWS Modu

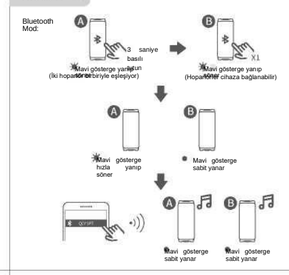

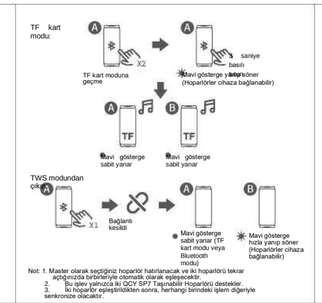

Not: 1. Master olarak seçtiğiniz hoparlör hatırlanacak ve iki hoparlörü tekrar açtığınızda birbirleriyle otomatik olarak eşleşecektir.
2. Bu işlev yalnızca iki QCY SP7 Taşınabilir Hoparlörü destekler.
3. İki hoparlör eşleştirildikten sonra, herhangi birindeki işlem diğeriyle senkronize olacaktır.

Çok noktalı bağlantı:

1. Hoparlörü açın ve otomatik olarak bağlanabilir hale gelecektir. A Cihazında QCY SP7'yi arayın ve bağlanmak için üzerine dokunun. Cihaz A'da Bluetooth'u kapatın ve hoparlör otomatik olarak tekrar bağlanabilir hale gelecektir.
2. B cihazında QCY SP7'yi arayın ve bağlanmak için üzerine dokunun.
3. A cihazında, çok noktalı bağlantıyı bitirmek için QCY SP7 öğesine tekrar dokunun.

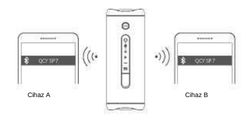

Not: Hoparlör iki cihaza bağlıysa ve üçüncü bir cihaza bağlamamız gerekiyorsa, lütfen yukarıdaki adımlara bakın. Üçüncü cihaza bağlandığında, çok noktalı bağlantıyı bitirmek için A/B cihazında QCY SP7 öğesine dokunun.

Fabrika Ayarlarına Sıfırlama

Bluetooth düğmesine 8 saniye boyunca veya bir bip sesi duyana kadar basmaya devam edin. Fabrika ayarlarına sıfırladıktan sonra bağlantı için lütfen Nasıl Kullanılır bölümüne bakın.

Ilere basmaya devam et

Otomatik Kapanma

1. Bu işlev hoparlör pilini korumak için varsayılan olarak ayarlanmıştır. Müzik çalınmadığında veya 20 dakika boyunca çalışma algılanmadığında, hoparlör otomatik olarak kapanacaktır.
2. Saati ayarlamanız gerekiyorsa, lütfen QCY APP

aracılığıyla yapın İşlevi devre dışı bırakın / etkinleştirin

Bu işlevi devre dışı bırakmak/etkinleştirmek için bir bip sesi duyana kadar MFB ve Ses- düğmelerine basmaya devam edin. Not: QCY APP aracılığıyla da yapabilirsiniz.

Sorun Giderme

Hoparlör sessizse ne yapmalı?

1. Lütfen gücü açıp açmadığınızı kontrol edin.
2. Lütfen ses kaynağı girişini kontrol edin.
3. Lütfen hem hoparlörün hem de cihazınızın sesini yükseltmeyi deneyin.
4. Lütfen hoparlörün fişini çekin ve yeniden başlatın.

Hoparlörü cihazma bağlayamazsam ne yapmalıyım?

1. Hoparlörün Bluetooth moduna girdiğinden ve bağlanabilir hale geldiğinden emin olun (Şu anda başka bir cihaza bağlıysa Bluetooth düğmesine basın).
2. Hoparlörün 10 m'lik çalışma aralığına yerleştirildiğinden emin olun.
3. Başka bir cihaza bağlamayı deneyin

Bluetooth oynatma sırasında ses kesilirse ne yapmalı?

Hoparlörü 10 m çalışma aralığına yerleştirip yerleştirmediğinizi veya hoparlör ile cihazınız arasında herhangi bir engel olup olmadığını kontrol edin.

Üretici firma: Dongguan Hele Electronics Co, Ltd.
Adres: No. 325 Yuehui Rd. Daojiao Town Dongguan City Guangdong Province Çin

Garanti

Satın aldığınız QCY ürünü, teslimat tarihinden itibaren bir yıllık sınırlı üretici garantisi kapsamındadır. Lütfen satın alma makbuzunuzu sakladığınızdan emin olun. Garanti süresi içinde kalite sorunları nedeniyle herhangi bir kusur meydana gelirse, ücretsiz değiştirme hizmetleri için hem garanti kartını hem de satın alma makbuzunu yetkili satıcıya getirin.

Model Numarası:
Satın Alma Tarihi:
Kullanıcı Adı:
Kullanıcı Telefonu:
Kullanıcının Adresi:
Dükkanın adı:
Dükkanın Adresi:
Yorumlar:

Üretici garantisi, bunlarla sınırlı olmamak üzere aşağıdaki durumlarda geçersizdir:

- Uygunsuz veya yetersiz bakım veya modifikasyon
- Kaza, yanlış kullanım, suistimal, kirlenme veya diğer harici nedenler.
- Belirtilmemiş adaptör ve aksesuarların kullanımı.
- Doğal afetler, depremler, yıldırım, anormal voltaj veya çevresel faktörlerden kaynaklanan arızalar veya hasarlar.
- Kişinin talimatlara uymaması sonucu meydana gelen zararlar.

FCC Bildirimi

Bu ekipman test edilmiş ve FCC Kuralları Bölüm 15 uyarınca B Sınıfı dijital cihaz sınırlarına uygun olduğu tespit edilmiştir. Bu sınırlar, bir konut kurulumunda zararlı parazitlere karşı makul koruma sağlamak üzere tasarlanmıştır. Bu ekipman radyo frekansı enerjisi üretir ve yayabilir ve talimatlara uygun olarak kurulmaz ve kullanılmazsa, radyo iletişiminde zararlı parazite neden olabilir. Ancak, belirli bir kurulumda parazit oluşmayacağının garantisi yoktur. Eğer bu ekipman radyo veya televizyon yayınlarında zararlı parazitlere neden oluyorsa (ki bu durum ekipmanın kapatılıp açılmasıyla tespit edilebilir), kullanıcının aşağıdaki önlemlerden birini veya birkaçını alarak parazitli gidermeye çalışması önerilir:
--Alıcı antenin yönünü veya yerini değiştirin.
--Ekipman ve alıcı arasındaki mesafeyi artırın.
--Ekipmanı, alıcının bağlı olduğu devreden farklı bir devre üzerindeki bir prize bağlayın.
--Yardım için bayiye veya deneyimli bir radyo/TV teknisyenine danışın.
Bu cihaz FCC Kurallarının 15. bölümüne uygundur. Çalıştırılması aşağıdaki iki koşula tabidir:
(1) Bu cihaz zararlı girişime neden olamaz ve (2) bu cihaz, istenmeyen çalışmaya neden olabilecek girişimler de dahil olmak üzere alınan her türlü girişimi kabul etmelidir.
Uyumluluktan sorumlu tarafça açıkça onaylanmayan değişiklikler veya modifikasyonlar kullanıcının ekipmanı çalıştırma yetkisini geçersiz kılabilir.

Kablosuz frekans: 2.402~2.480GHz
RF iletim gücü: <4dBm

Önemli Güvenlik Bilgileri

1. Lütfen bu kullanım kılavuzunu okuyun ve iyi saklayın.
2. Lütfen sadece üretici tarafından belirlenen aksesuarları kullanın.
3. Lütfen yüklemek için talimatları izleyin.
4. Bu ürünün 0°c ile 35°C arasındaki sıcaklıklarda kullanılması tavsiye edilir. Pil performansı 5C'nin altında düşebilir.
5. Yangın ve elektrik çarpması risklerini önlemek için bu ürünü nemlendirmeyin.
6. Bu ürünü su yakınında kullanmayın. Bu ürünü herhangi bir sıvıya daldırmayın veya üzerine herhangi bir sıvının düşmesine, sıçramasına veya dökülmesine izin vermeyin.
7. Bu ürünü radyatör, ısıtma ekipmanı ve soba gibi herhangi bir ısı kaynağının yakınına kurmayın veya kullanmayın.
8. Bu ürünün üzerine herhangi bir su kabı veya açık ateş (yanan mum gibi) koymayın.
9. Yangın ve elektrik çarpmasını önlemek için bu ürünün herhangi bir deliğini (havalandırma deliği gibi) kapatmayın.
10. İyi bir havalandırma sağlamak için lütfen bu ürünün etrafında yeterli boşluk bırakın (en az 5 cm).
11. Portun tıkalı olup olmadığını, fişi ve portun uyumlu olup olmadığını ve yönün doğru olup olmadığını kontrol etmeden önce fişi porta itmeyin.
12. Tüm aksesuarları, onları yiyebilecek çocuklardan uzak tutun
13. Bu ürün bir oyuncak değildir, bu nedenle 14 yaşın altındaki çocuklar kullanırken yetişkinler tarafından denetlenmelidir.
14. Bu ürünü onarmak için parçalarına ayırmayın, bu elektrik çarpmasına veya diğer risklere neden olabilir.
15. Hasarlı bir güç kablosu veya fiş, sıvı sıçraması veya yağmur veya neme maruz kalma veya arıza nedeniyle hasar gören bu ürün, profesyonel bir mühendis tarafından onarılmalıdır.
16. Kuru bir bezle silmeden veya temizlemeden önce lütfen ürünü kapatın ve kablosunu çıkarın.
17. Ürünü silmek için güçlü asitler veya bazlar, benzin, alkol veya diğer kimyasal çözücüler kullanmayın. Bunu yapmak zorundaysanız, bunun yerine nötr bir çözücü veya su kullanın.
18. Bu ürün tarafından yayılan kısa dalga radyo sinyalleri diğer elektronik cihazları ve tıbbi ekipmanları etkileyebilir. Lütfen bu ürünü yasak olduğu alanlarda kapatın.

Yüksek ses seviyesi işitme hasarına neden olabilir, bu nedenle lütfen güvenli bir seviyeye düşürün.

Dikkat edin:

Bu işaret, bu ürünün AB genelinde diğer evsel atıklarla birlikte atılmaması gerektiğini gösterir. Kontrolsüz atık bertarafının çevreye veya insan sağlığına olası zararlarını önlemek için, malzeme kaynaklarının sürdürülebilir şekilde yeniden kullanımını teşvik etmek amacıyla sorumlu bir şekilde geri dönüştürün. Kullanılmış cihazınızı iade etmek için lütfen iade ve toplama sistemlerini kullanın veya ürünün satın alındığı perakendeciyle iletişime geçin. Bu ürünü çevresel açıdan güvenli geri dönüşüm için alabilirler.

Akü Güvenliği

1. Pili sökmeyin, değiştirmeyin veya delmeyin. Sızıntı veya patlamayı önlemek için yüksek sıcaklığa veya su gibi sıvılara koymayın. Pili kendiniz veya herhangi bir üçüncü şahıs tarafından değiştirmeyin.
2. Pili düşürmeyin, sıkmayın veya delmeyin. Kısa devre veya aşırı ısınmayı önlemek için pile basılmayın.

Güvenlik Önlemleri

1. Lütfen ürünü kullanmadan önce bu kullanım kılavuzunu dikkatlice okuyun ve saklayın.
2. Ürün uzun süre (2 haftadan fazla) kullanılmayacaksa, lütfen yeniden şarj edin.
3. Yasal bir üretici tarafından üretilen ve ulusal güvenlik otoritesi tarafından onaylanmış bir şarj cihazı seçmelisiniz.
4. Telefonunuz Bluetooth kulaklıkları algılayamazsa, eşleştirme moduna yeniden girin veya Bluetooth kulaklıklarda fabrika ayarlarına sıfırlama işlemi gerçekleştirin. Bir telefon programı hatası varsa, telefonda Bluetooth'u kapatıp yeniden açın veya telefonu yeniden başlatın.
5. Pilin sızmasını, aşırı ısınmasını, tutuşmasını veya patlamasını önlemek için pili sökmeyin veya üzerinde değişiklik yapmayın, yabancı cisimler sokmayın, yüksek sıcaklıklara maruz bırakmayın veya suya ya da diğer sıvılara daldırmayın. Pil değişimi yalnızca üretici tarafından yapılmalıdır.
6. Aküyü düşürmeyin, ezmeyin veya delmeyin. Dahili kısa devrelere ve aşırı ısınmaya yol açabilecek harici basıncı önleyin
7. Yangına, elektronik arızaya veya üründe kalıcı hasara neden olabileceğinden, kulaklıkları herhangi bir nedenle sıkmayın veya üzerinde değişiklik yapmayın.
8. Ürünü aşırı düşük veya yüksek sıcaklıklara (0°C'nin altında veya 45°C'nin üstünde) maruz bırakmayın.
9. Ürün gösterge ışığını çocukların veya hayvanların gözlerine yaklaştırmayın.
10. Anormal çalışmaya neden olabileceğinden ve elektrik çarpması riskini artırabileceğinden, ürünü çok gürültülü fırtınalar sırasında kullanmayın.
11. Ürünü temizlemek için yağ veya diğer uçucu sıvılar kullanmayın.

maksimum şarj hızına ulaşmak için şarj cihazı tarafından sağlanan güç, telsiz ekipmanının gerektirdiği min 5 Watt ile maks 10 Watt arasında olmalıdır

5-10 W

RoHS Made in China